

ORGANIGRAMA APARATULUI PROPRIU AL CONSILIULUI LOCAL AL ORAȘULUI SALCEA

Anexa nr. 2 la
HCL. _____ /2013

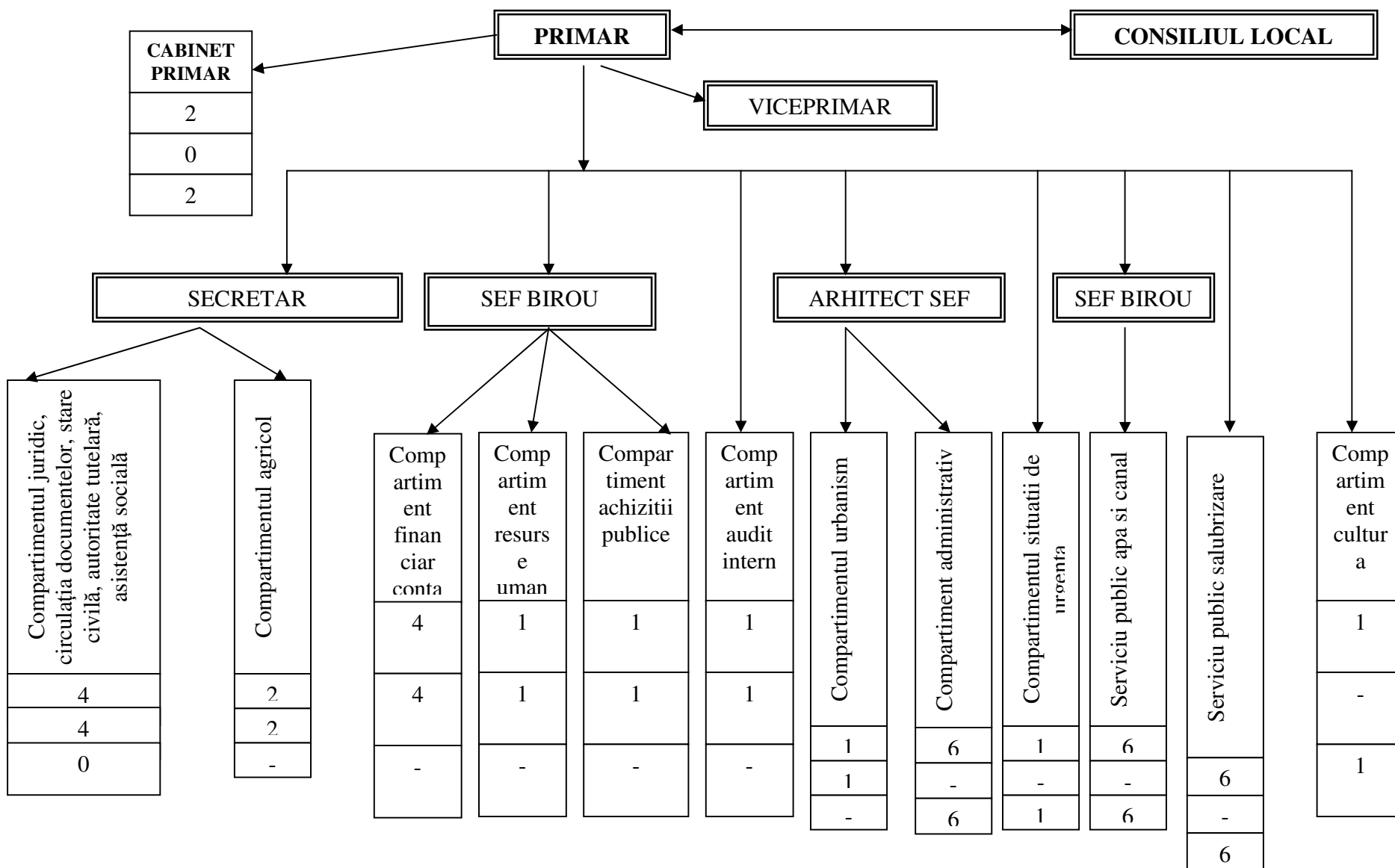

TOTAL POSTURI PRIMARIE:

| |
|---|
| NR. TOTAL: 42 |
| DIN CARE: |
| DEMNITARI : 2 |
| FUNCTII PUBLICE : 17 DE CONDUCERE: 3 |
| DE EXECUTIE :14 |
| CONTRACTUALI : 23 DE CONDUCERE : 2 |
| DE EXECUTIE : 21 |

TOTAL POSTURI CF OUG 77 : 42